

**Actualización de cuotas de recuperación
Sistema DIF Zapopan.**

DIRECCION	DEPARTAMENTO	DESCRIPCIÓN DEL SERVICIO	COSTO ACTUAL (\$)	COSTO ACTUALIZADO (\$)
Dirección de Servicios	Salud y bienestar	Terapia física		Cuota Única.- \$ 45.00 pesos * Exención, cuota cero para personas de escasos recursos previo Estudio Socioeconómico.
Dirección de Servicios	Salud y bienestar	Terapia Lenguaje	Cuota A ----- \$ 90.00 Cuota B ----- \$ 60.00	
Dirección de Servicios	Salud y bienestar	Terapia Psicología	Cuota C ----- \$ 38.00 Cuota D ----- \$ 8.00	
Dirección de Programas	Delegación de la Procuraduría de Protección de Niñas, Niños y Adolescentes.	Constancia de Avenencia	\$ 700.00	Cuota.- \$ 1,200.00 pesos
Dirección de Programas	Delegación de la Procuraduría de Protección de Niñas, Niños y Adolescentes.	Tramite Divorcio Mutuo Consentimiento	\$ 500.00	Cuota.- \$ 1,000.00 pesos * Exención, cuota cero para personas de escasos recursos previo Estudio Socioeconómico.





ESTADO DE ACTIVIDADES
 DE ENERO A DICIEMBRE DE 2017 Y DE ENERO A DICIEMBRE DE 2016

	2017	2016
INGRESOS Y OTROS BENEFICIOS		
INGRESOS DE GESTION	11,913,744.04	13,031,948.39
INGRESOS POR VENTA DE BIENES Y SERVICIOS	11,913,744.04	13,031,948.39
ING VENTA BIENES SERVICIOS PRODUCIDOS EST GOB	-0.00	13,031,948.39
INGRESOS POR VTA DE BIENES Y SERV DE OPDS	11,913,744.04	-0.00
PARTICIPACIONES, APORTACIONES, TRANSFERENCIAS	279,588,246.60	250,358,334.92
TRANSFERENCIAS, ASIGNACIONES, SUBSIDIOS Y OTRAS	272,819,099.96	250,358,334.92
SUBSIDIOS Y SUBVENCIONES	271,259,999.96	250,358,334.92
AYUDAS SOCIALES	1,559,100.00	-0.00
OTROS INGRESOS Y BENEFICIOS	10,080,402.28	15,932,653.72
INGRESOS FINANCIEROS	1,902,375.28	600,581.12
INTERESES GANADOS DE VALORES, CREDITOS, BONOS	1,902,375.28	600,581.12
INCREMENTO POR VARIACION DE INVENTARIOS	-0.00	-0.00
DISMINUCION DE ESTIMACIONES, PROVISIONES Y RE	-0.00	-0.00
OTROS INGRESOS	-0.00	-0.00
OTROS INGRESOS VARIOS	8,178,027.00	15,332,072.60
TOTAL DE INGRESOS Y OTROS BENEFICIOS	301,582,392.92	279,322,937.03
GASTOS Y OTRAS PERDIDAS		
GASTOS DE FUNCIONAMIENTO	274,612,128.63	252,246,674.00
SERVICIOS PERSONALES	256,651,718.38	234,102,016.23
MATERIALES Y SUMINISTROS	11,063,641.37	10,334,669.01
SERVICIOS GENERALES	6,896,768.88	7,809,988.76
TRANSFERENCIAS, ASIGNACIONES, SUBSIDIOS Y OTR	21,570,202.20	14,965,432.88
SUBSIDIOS Y SUBVENCIONES	0.00	0.00
AYUDAS SOCIALES	21,570,202.20	14,965,432.88
OTROS GASTOS Y PERDIDAS EXTRAORDINARIAS	3,756,410.64	117,125.88
ESTIMACIONES, DEPREC, DETER, AMORT, PROVISIONE	3,756,410.64	117,125.88
COSTO DE VENTAS	0.00	0.00
COSTO DE PRODUCCION	0.00	0.00
COSTO DE COMERCIALIZACION	0.00	0.00
TOTAL DE GASTOS Y OTRAS PERDIDAS	299,938,741.47	267,329,232.76
AHORRO / DESAHORRO NETO DEL EJERCICIO	1,643,651.45	11,993,704.27

* Bajo protesta de decir verdad declaramos que los Estados Financieros y sus notas, son razonablemente correctos y son responsabilidad del emisor

LCP. JUAN CRISOSTOMO RODRIGUEZ
 SUSTANTA
 JEFE DEPARTAMENTO DE RECURSOS
 FINANCIEROS

LIC. OLGA MARIA ESPARZA CAMPA
 DIRECTORA DE ADMINISTRACION Y
 FINANZAS



ESTADO DE SITUACION FINANCIERA
 DE ENERO A DICIEMBRE DE 2017 Y DE ENERO A DICIEMBRE DE 2016

Hoja : 1 de 1
 Hora : 12:02 p.m.
 Fecha : 16/02/2018

ACTIVO	2017	2016	PASIVO	2017	2016
ACTIVO CIRCULANTE			PASIVO CIRCULANTE		
EFFECTIVO Y EQUIVALENTES	24,216,139.22	21,989,950.98	CUENTAS POR PAGAR A CORTO PLAZO	6,527,361.20	8,602,866.99
CAJA	15,600.00	0.00	PROVEEDORES POR PAGAR A CORTO PLAZO	23,745.05	1,275,615.20
BANCOS / TESORERIA	24,200,539.22	21,989,950.98	RETENCIONES Y CONTRIBUCIONES X PAGAR A C. PZO	6,476,557.68	6,963,018.10
			OTRAS CUENTAS POR PAGAR A CORTO PLAZO	27,058.47	364,233.69
DERECHOS A RECIBIR EFFECTIVO O EQUIVALENTES	1,281,582.35	453,190.54			
CUENTAS POR COBRAR A CORTO PLAZO	1,026,631.98	333,623.57	DOCUMENTOS POR PAGAR A CORTO PLAZO	-0.00	-0.00
DEUDORES DIVERSOS POR COBRAR A CORTO PLAZO	223,037.31	9,194.00			
DEUDORES POR AMT. DE TESORERIA A CORTO PLAZO	16,058.66	96,713.67	FORCION A CORTO PLAZO DE LA DEUDA PUBLICA A L	-0.00	-0.00
OTROS DERECHOS A RECIBIR EFEC O EQUI A C.PZO	15,854.40	13,659.30			
DERECHOS A RECIBIR BIENES O SERVICIOS	26,992.14	1,870.00	PASIVOS DIFERIDOS A CORTO PLAZO	-0.00	-0.00
AMT. A PROV. POR PRESTACION DE SERV A C PLAZO	26,992.14	1,870.00	FONDOS Y BIENES DE TERCEROS EN ADMON Y/O GARA	-0.00	-0.00
INVENTARIOS	0.00	0.00	PROVISIONES A CORTO PLAZO	-0.00	-0.00
ALMACEN	1,835,030.47	4,764,780.37	OTROS PASIVOS A CORTO PLAZO	-0.00	-0.00
ALMACEN DE MATERIALES Y SUMINISTR. DE CONSUMO	1,835,030.47	4,764,780.37			
ESTIMACION DE PERDIDAS O DETERIORO DE ACTIVOS	0.00	0.00	TOTAL DE PASIVO CIRCULANTE	6,527,361.20	8,602,866.99
OTROS ACTIVOS CIRCULANTES	0.00	0.00	PASIVO NO CIRCULANTE		
TOTAL DE ACTIVO CIRCULANTE	27,359,744.18	27,209,791.89	CUENTAS POR PAGAR A LARGO PLAZO	-0.00	-0.00
ACTIVO NO CIRCULANTE			DOCUMENTOS POR PAGAR A LARGO PLAZO	-0.00	-0.00
INVERSIONES FINANCIERAS A LARGO PLAZO	0.00	0.00	DEUDA PUBLICA A LARGO PLAZO	-0.00	-0.00
DERECHOS A RECIBIR EFFECTIVO O EQUIV A LARGO P	0.00	0.00	PASIVOS DIFERIDOS A LARGO PLAZO	-0.00	-0.00
BIENES INMUEBLES, INFRAESTRUCTURA Y CONTRUCCIO	0.00	0.00	FONDOS Y BIENES DE TERCEROS EN ADMON Y/O GARA	-0.00	-0.00
			PROVISIONES A LARGO PLAZO	-0.00	-0.00
BIENES MUEBLES	21,555,166.87	18,394,953.19	TOTAL DE PASIVO NO CIRCULANTE	-0.00	-0.00
MOBILIARIO Y EQUIPO DE ADMINISTRACION	8,409,982.18	7,494,752.89	TOTAL DE PASIVO	6,527,361.20	8,602,866.99
MOBILIARIO Y EQUIPO EDUCACIONAL Y RECREATIVO	3,076,894.10	1,748,896.03	HACIENDA PUBLICA/ PATRIMONIO		
EQUIPO E INSTRUMENTAL MEDICO Y DE LABORATORIO	709,020.85	631,787.86	HACIENDA PUBLICA/PATRIMONIO CONTRIBUIDO	-0.00	-0.00
EQUIPO DE TRANSPORTE	8,841,797.48	8,185,590.48	APORTACIONES	-0.00	-0.00
MAQUINARIA, OTROS EQUIPOS Y HERRAMIENTAS	517,472.26	333,925.93	DONACIONES DE CAPITAL	-0.00	-0.00
ACTIVOS INTANGIBLES	2,220,473.08	2,220,473.08	HACIENDA PUBLICA/PATRIMONIO GENERADO	32,776,487.50	31,147,226.38
SOFTWARE	2,220,473.08	2,220,473.08	RESULTADOS DEL EJERCICIO (AHORRO/DESAHORRO)	1,643,651.45	11,993,704.27
DEPRECIACIONES, DETERIORO Y AMORT. ACUM DE BI	-11,831,535.43	-8,075,124.79	RESULTADOS DE EJERCICIOS ANTERIORES	31,132,836.05	19,153,522.11
DEPRECIACION ACUMULADA DE BIENES MUEBLES	-11,831,535.43	-8,075,124.79	REVALUOS	-0.00	-0.00
ACTIVOS DIFERIDOS	0.00	0.00	RESERVAS	-0.00	-0.00
ESTIMACION POR PERDIDAS O DETERIORO DE ACTIVO	0.00	0.00	EXCESO O INSUFICIENCIA EN LA ACTUAL DE LA HAC	-0.00	-0.00
OTROS ACTIVOS NO CIRCULANTES	0.00	0.00	EXCESO O INSUF. ACTUALIZACION HACIENDA PUBLIC	-0.00	-0.00
TOTAL DE ACTIVO NO CIRCULANTE	11,944,104.52	12,540,301.48	TOTAL DE HACIENDA PUBLICA/ PATRIMONIO	32,776,487.50	31,147,226.38
TOTAL DE ACTIVO	39,303,848.70	39,750,093.37	TOTAL DE PASIVO + PATRIMONIO	39,303,848.70	39,750,093.37

* Bajo protesta de decir verdad declaramos que los Estados Financieros y sus notas, son razonablemente correctos y son responsabilidad del emisor

LCP. JUAN CRISOSTOMO RODRIGUEZ
 SUSTAITA
 JEFE DEPARTAMENTO DE RECURSOS
 FINANCIEROS

LIC. OLGA MARIA ESPARZA CAMPA
 DIRECTORA DE ADMINISTRACION Y
 FINANZAS



ESTADO DE CAMBIOS EN LA SITUACIÓN FINANCIERA
 DE ENERO A DICIEMBRE DE 2017

Hoja : 1 de 2
 Hora : 12:03 p.m.
 Fecha : 16/02/2018

CONCEPTO	ORIGEN	APLICACIÓN
ACTIVO	6,686,160.54	6,239,915.87
ACTIVO CIRCULANTE	2,929,749.90	3,079,702.19
EFFECTIVO Y EQUIVALENTES	0.00	2,226,188.24
CAJA	0.00	15,600.00
BANCOS / TESORERIA	0.00	2,210,588.24
DERECHOS A RECIBIR EFECTIVO O EQUIVALENTES	0.00	828,391.81
CUENTAS POR COBRAR A CORTO PLAZO	0.00	693,008.41
DEUDORES DIVERSOS POR COBRAR A CORTO PLAZO	0.00	213,843.31
DEUDORES POR ANT. DE TESORERIA A CORTO PLAZO	80,655.01	0.00
OTROS DERECHOS A RECIBIR EFEC O EQUI A C.PZO	0.00	2,195.10
DERECHOS A RECIBIR BIENES O SERVICIOS	0.00	25,122.14
ANT. A PROV. POR PRESTACION DE SERV A C PLAZO	0.00	25,122.14
INVENTARIOS	0.00	0.00
ALMACEN	2,929,749.90	0.00
ALMACEN DE MATERIALES Y SUMINISTR. DE CONSUMO	2,929,749.90	0.00
ESTIMACION DE PERDIDAS O DETERIORO DE ACTIVOS	0.00	0.00
OTROS ACTIVOS CIRCULANTES	0.00	0.00
ACTIVO NO CIRCULANTE	3,756,410.64	3,160,213.68
INVERSIONES FINANCIERAS A LARGO PLAZO	0.00	0.00
DERECHOS A RECIBIR EFECTIVO O EQUIV A LARGO P	0.00	0.00
BIENES INMUEBLES,INFRAESTRUCTURA Y CONTRUCCIO	0.00	0.00
BIENES MUEBLES	0.00	3,160,213.68
MOBILIARIO Y EQUIPO DE ADMINISTRACION	0.00	915,229.29
MOBILIARIO Y EQUIPO EDUCACIONAL Y RECREATIVO	0.00	1,327,998.07
EQUIPO E INSTRUMENTAL MEDICO Y DE LABORATORIO	0.00	77,232.99
EQUIPO DE TRANSPORTE	0.00	656,207.00
MAQUINARIA, OTROS EQUIPOS Y HERRAMIENTAS	0.00	183,546.33
ACTIVOS INTANGIBLES	0.00	0.00
SOFTWARE	0.00	0.00
DEPRECIACIONES, DETERIORO Y AMORT. ACUM DE BI	3,756,410.64	0.00
DEPRECIACION ACUMULADA DE BIENES MUEBLES	3,756,410.64	0.00
ACTIVOS DIFERIDOS	0.00	0.00
ESTIMACION POR PERDIDAS O DETERIORO DE ACTIVO	0.00	0.00
OTROS ACTIVOS NO CIRCULANTES	0.00	0.00
PASIVO	0.00	2,075,505.79
PASIVO CIRCULANTE	0.00	2,075,505.79
CUENTAS POR PAGAR A CORTO PLAZO	0.00	2,075,505.79
PROVEEDORES POR PAGAR A CORTO PLAZO	0.00	1,251,870.15
RETENCIONES Y CONTRIBUCIONES X PAGAR A C. PZO	0.00	486,460.42
OTRAS CUENTAS POR PAGAR A CORTO PLAZO	0.00	337,175.22
DOCUMENTOS POR PAGAR A CORTO PLAZO	0.00	0.00
PORCION A CORTO PLAZO DE LA DEUDA PUBLICA A L	0.00	0.00
PASIVOS DIFERIDOS A CORTO PLAZO	0.00	0.00
FONDOS Y BIENES DE TERCEROS EN ADMON Y/O GARA	0.00	0.00
PROVISIONES A CORTO PLAZO	0.00	0.00
OTROS PASIVOS A CORTO PLAZO	0.00	0.00
PASIVO NO CIRCULANTE	0.00	0.00
CUENTAS POR PAGAR A LARGO PLAZO	0.00	0.00
DOCUMENTOS POR PAGAR A LARGO PLAZO	0.00	0.00

* Bajo protesta de decir verdad declaramos que los Estados Financieros y sus notas, son razonablemente correctos y son responsabilidad del emisor

LCP. JUAN CRISOSTOMO RODRIGUEZ
 SUSTAITA
 JEFE DEPARTAMENTO DE RECURSOS
 FINANCIEROS

LIC. OLGA MARIA ESPARZA CAMPA
 DIRECTORA DE ADMINISTRACION Y
 FINANZAS



SISTEMA PARA EL DESARROLLO INTEGRAL DE LA FAMILIA DEL MUNICIPIO DE ZAPOPAN JALISCO
 AV. LAURELES #1151, COL. E.J.FOVISSSTE ZAPOPAN
 DMZ610817LH6

**ESTADO DE VARIACIONES EN EL PATRIMONIO (CONAC)
 DE ENERO A DICIEMBRE DE 2017 Y DE ENERO A DICIEMBRE DE 2016**

Hoja : 1 de 1
 Hora : 12:06 p.m.
 Fecha : 16/02/2018

Concepto	Patrimonio Contribuido	Patrimonio Generado de Ejercicios Anteriores	Patrimonio Generado del Ejercicio	Ajustes por Cambios de Valor	TOTAL
Rectificaciones de Resultados de Ejercicios Anteriores	0.00	0.00	0.00	0.00	0.00
Patrimonio Neto Inicial Ajustado del Ejercicio 2016	-0.00	19,357,384.86	0.00	-0.00	19,357,384.86
Aportaciones	0.00	0.00	0.00	0.00	0.00
Donaciones de Capital	0.00	0.00	0.00	0.00	0.00
Actualizacion de la Hacienda Publica/Patrimonio	0.00	0.00	0.00	0.00	0.00
Variaciones de la Hacienda Pública/Patrimonio Neto del	0.00	-203,862.75	11,993,704.27	0.00	11,789,841.52
Resultados del Ejercicio (Ahorro/Desahorro)	0.00	0.00	11,993,704.27	0.00	11,993,704.27
Resultados de Ejercicios Anteriores	0.00	-203,862.75	0.00	0.00	-203,862.75
Revaluos	0.00	0.00	0.00	0.00	0.00
Reservas	0.00	0.00	0.00	0.00	0.00
Hacienda Pública/Patrimonio Neto Final del Ejercicio 2016	0.00	19,153,522.11	11,993,704.27	0.00	31,147,226.38
Cambios en la Hacienda Pública / Patrimonio Neto del	0.00	0.00	0.00	0.00	0.00
Aportaciones	0.00	0.00	0.00	0.00	0.00
Donaciones de Capital	0.00	0.00	0.00	0.00	0.00
Actualizacion de la Hacienda Publica / Patrimonio Neto del ejercicio	0.00	0.00	0.00	0.00	0.00
Variaciones de la Hacienda Pública/Patrimonio Neto del	0.00	-14,390.33	1,643,651.45	0.00	1,629,261.12
Resultado del Ejercicio Ahorro/(Desahorro)	0.00	0.00	1,643,651.45	0.00	1,643,651.45
Resultado de Ejercicios Anteriores	0.00	-14,390.33	0.00	0.00	-14,390.33
Revaluos	0.00	0.00	0.00	0.00	0.00
Reservas	0.00	0.00	0.00	0.00	0.00
Saldo Neto en la Hacienda Pública / Patrimonio 2017	0.00	31,132,836.05	1,643,651.45	0.00	32,776,487.50

* Bajo protesta de decir verdad declaramos que los Estados Financieros y sus notas, son razonablemente correctos y son responsabilidad del emisor

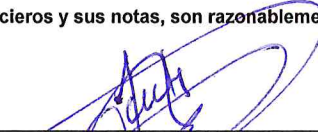
 LCP. JUAN CRISOSTOMO RODRIGUEZ SUSTAITA
 JEFE DEPARTAMENTO DE RECURSOS FINANCIEROS

 LIC. OLGA MARIA ESPARZA CAMPA
 DIRECTORA DE ADMINISTRACION Y FINANZAS



ESTADO ANALITICO DEL ACTIVO
DE ENERO A DICIEMBRE DE 2017

CONCEPTO	SALDO INICIAL	CARGOS DEL PERIODO	ABONOS DEL PERIODO	SALDO FINAL	VARIACION DEL PERIODO
	1	2	3	4 (1+2-3)	(4-1)
ACTIVO	39,750,093.37	1,509,303,748.32	1,509,749,992.99	39,303,848.70	-446,244.67
ACTIVO CIRCULANTE	27,209,791.89	1,505,977,495.52	1,505,827,543.23	27,359,744.18	149,952.29
EFFECTIVO Y EQUIVALENTES	21,989,950.98	1,496,761,401.32	1,494,535,213.08	24,216,139.22	2,226,188.24
DERECHOS A RECIBIR EFECTIVO O EQUIVALENTES	453,190.54	3,236,536.83	2,408,145.02	1,281,582.35	828,391.81
DERECHOS A RECIBIR BIENES O SERVICIOS	1,870.00	448,852.00	423,729.86	26,992.14	25,122.14
INVENTARIOS	0.00	0.00	0.00	0.00	0.00
ALMACEN	4,764,780.37	5,530,705.37	8,460,455.27	1,835,030.47	-2,929,749.90
ESTIMACION DE PERDIDAS O DETERIORO DE ACTIVOS	0.00	0.00	0.00	0.00	0.00
OTROS ACTIVOS CIRCULANTES	0.00	0.00	0.00	0.00	0.00
ACTIVO NO CIRCULANTE	12,540,301.48	3,326,252.80	3,922,449.76	11,944,104.52	-596,196.96
INVERSIONES FINANCIERAS A LARGO PLAZO	0.00	0.00	0.00	0.00	0.00
DERECHOS A RECIBIR EFECTIVO O EQUIV A LARGO P	0.00	0.00	0.00	0.00	0.00
BIENES INMUEBLES,INFRAESTRUCTURA Y CONTRUCCIO	0.00	0.00	0.00	0.00	0.00
BIENES MUEBLES	18,394,953.19	3,326,252.80	166,039.12	21,555,166.87	3,160,213.68
ACTIVOS INTANGIBLES	2,220,473.08	0.00	0.00	2,220,473.08	0.00
DEPRECIACIONES, DETERIORO Y AMORT. ACUM DE BI	-8,075,124.79	0.00	3,756,410.64	-11,831,535.43	-3,756,410.64
ACTIVOS DIFERIDOS	0.00	0.00	0.00	0.00	0.00
ESTIMACION POR PERDIDAS O DETERIORO DE ACTIVO	0.00	0.00	0.00	0.00	0.00
OTROS ACTIVOS NO CIRCULANTES	0.00	0.00	0.00	0.00	0.00

* Bajo protesta de decir verdad declaramos que los Estados Financieros y sus notas, son razonablemente correctos y son responsabilidad del emisor

LCP. JUAN CRISOSTOMO RODRIGUEZ SUSTAITA

JEFE DEPARTAMENTO DE RECURSOS
FINANCIEROS

LIC. OLGA MARIA ESPARZA CAMPA

DIRECTORA DE ADMINISTRACION Y FINANZAS

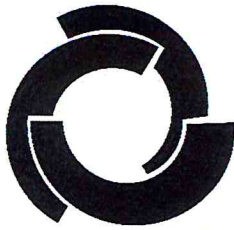

Grupo Integral Realizador de Obras, A. C.

Guadalajara, Jalisco al 31 de enero 2018

Maye Villa de Lemus

Presente:

Grupo Integral Realizador de Obras A. C. (GIRO), es una institución que busca promover por todos los medios posibles la formación humana con valores, capacitación, educación y desarrollo integral de la persona humana a lo largo de las diferentes etapas de su vida, como un medio de contribuir al sano desarrollo del individuo, quien influye positivamente en sus ámbitos familiar, laboral, escolar y comunitario. Nuestro programa de Formación Humana, busca el desarrollo intelectual, físico y emocional del individuo, y lo hace a través de la impartición de pláticas formativas, conferencias y talleres, asesoría personal y familiar, fomento de actividades deportivas y de servicio social, entre otras.

Por medio de la presente nos permitimos solicitar a ud. en comodato a favor de Grupo Integral Realizador de Obras, A. C. por un periodo de 50 años, Las instalaciones que se encuentran ubicadas en el Batán de Zapopan, (Álvaro Obregón s/n cruza con Agua Azul) Jalisco para reacondicionarlas y llevar a cabo una de nuestras actividades, Clubes CAF (Centro de actividades de formación humana con valores).

CAF Formación humana con valores para niños, niñas de 8 a 12 años, por medio de diferentes actividades como:

Pláticas de formación humana con valores.

Clases de: Instrumento musical e inglés.

Club de tareas todos los días para todos.

Talleres para ellos:

Carpintería
Electricidad
Plomería
Fontanería

Talleres para ellas:

Maquillaje
Costura
Repostería
Bisutería

Talleres para todos:

Etiqueta y buenos modales
Juegos retro
Lectura
Reciclaje

Actividades recreativas, actividades deportivas, actividades culturales, actividades de formación.

Convivencia anual Padres e hijos.

Visitas a museos

Se trabaja en un valor diferente cada semana: Patriotismo, Compromiso, Amistad, Lealtad, Obediencia, Rectitud, Honestidad, Tolerancia, Igualdad, Humildad, Comprensión, Paciencia, Sinceridad, Amabilidad, Compasión, Serenidad, Libertad, Gratitud, Bondad, Justicia, Responsabilidad, entre otros.

Se les dan puntos por 12 conceptos (Asistencia, puntualidad, participación, no decir groserías, compañerismo, respeto, etc..) que los ayudan en su formación humana, esos puntos los cambian por artículos que se subastan a cambio de puntos una vez por año.

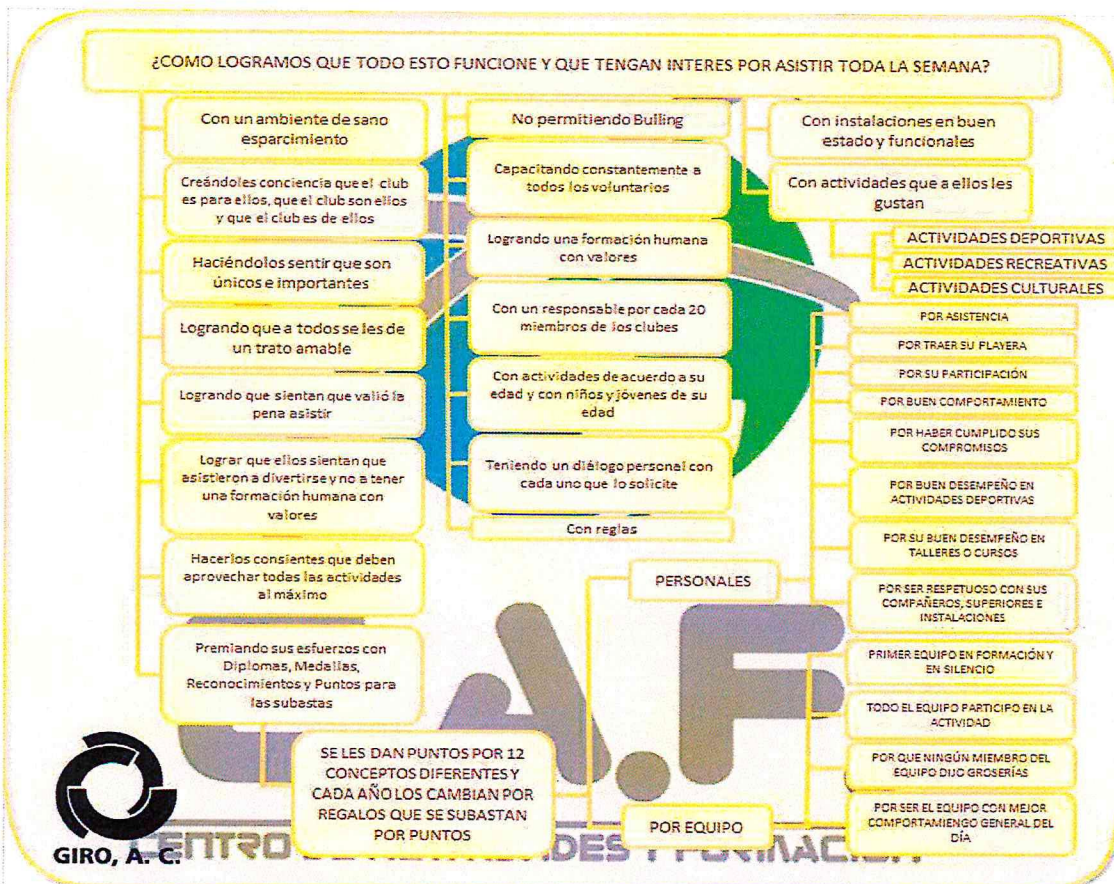
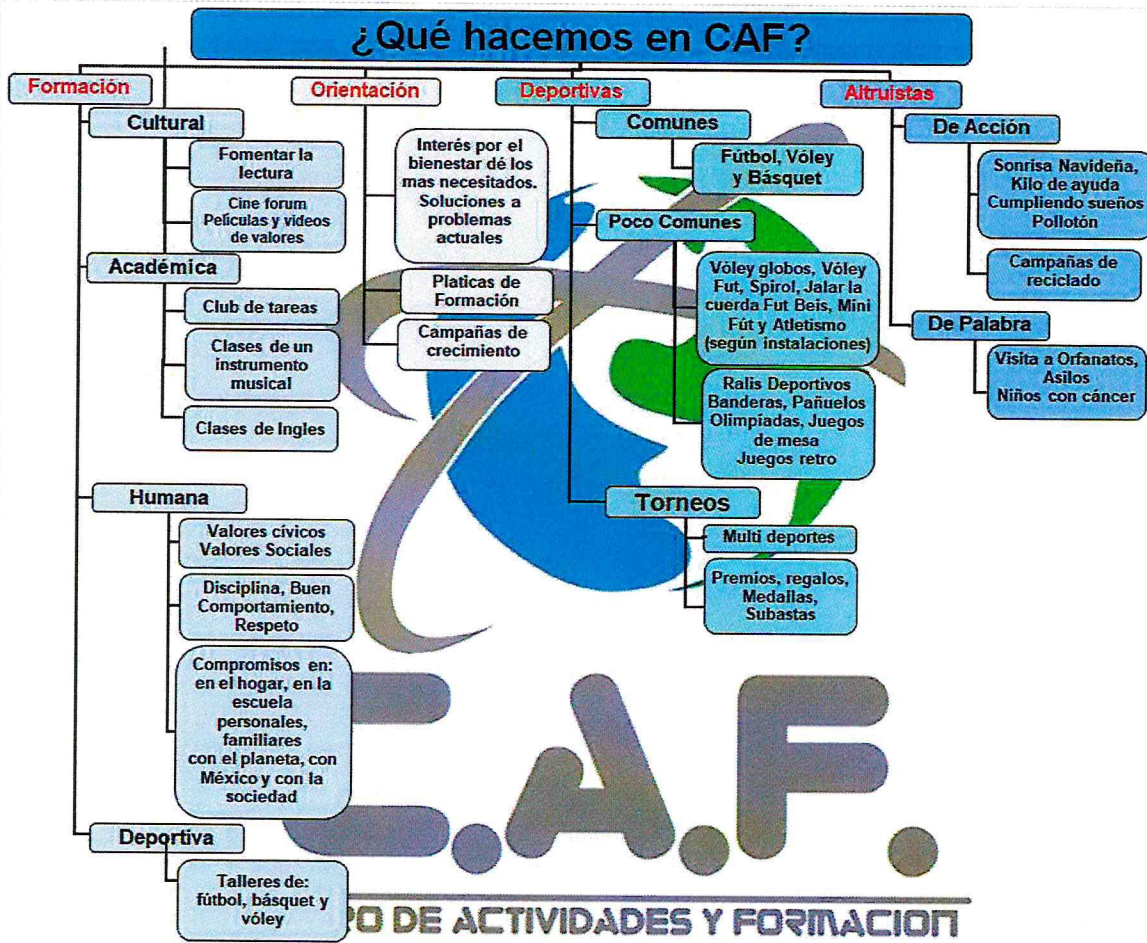

Ubicación de las instalaciones solicitadas:



Sin más por el momento quedo de Ud. S. S. S.

Francisco Javier Gutiérrez López
Representante Legal y Apoderado
Grupo Integral Realizador de Obras, A. C.

NOMBRE COMPLETO: Grupo Integral Realizador de Obras, A. C.
DOMICILIO FISCAL: González Ortega 141
CERDA DE: A una cuadra de la preparatoria No. 1 UDG
C. P.: 44100
CIUDAD: Guadalajara
PAIS: México
REGISTRO CLUNI: GIRO5081614013
FOLIO AUTORIZACION DONATARIA 2016: 700-02-05-2016-4795
EXP.: 10900
FOLIO: 813879

CORREO ELECTRONICO: fgiroac@hotmail.com
FACE: Grupo Integral Realizador de Obras
PRESIDENTE Y APODERADO: Francisco Javier Gutiérrez López
CONTADOR: Martín Flores Lazarin
FOLIO DE PRE REGISTRO EN EL DIRECTORIO NACIONAL DE INSTITUCIONES DE ASISTENCIA SOCIAL (DNIAS): 05802

RFC: GIRO50816AQ1
COLONIA: Centro
ENTRE: Juan Manuel e Independencia
TELEFONO: 01 (33) 3824 4777
ESTADO: Jalisco
REGIMEN FISCAL: Persona Moral no lucrativa título III
FOLIO REGISTRO CLUNI: 08-14-1-0299

PAGINA DE INTERNET: www.giroac.org
WHATSAPP: 33 1409 2045
SECRETARIA: Martha Celina Ruvalcaba
REGISTRO IJAS: 3.066



GIRO, A. C.
Grupo Integral Realizador de Obras, A. C.
González Ortega 141, Colonia Centro
Guadalajara, Jalisco
RFC: GIRO50816AQ1
C. P.: 44100
Tel.: 01 (33) 3824 4777
REGISTRO CLUNI: GIRO5081614013
CLAVE IJAS: 3.066
www.giroac.org fgiroac@hotmail.com